



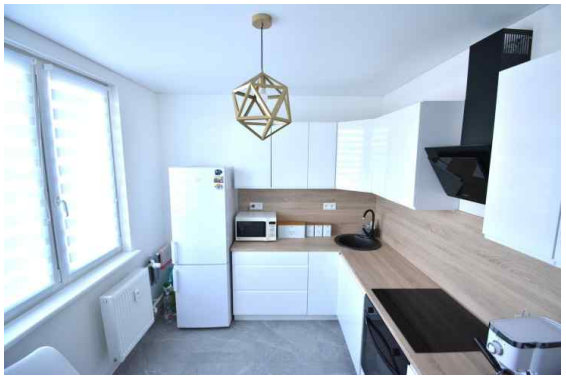





Pronájem, Byt, 2+1, 62 m²

10 000 Kč za měsíc

Číslo zakázky 1858
Toužim, Sídliště

Nabízíme k dlouhodobému nájmu bytovou jednotku s dispozicí 2+1 nacházející se v 7. patře panelového domu v Toužimi, na Sídlišti. Byt je po celkové velmi vkusné rekonstrukci včetně kompletního zařízení a vybavení, jak je patrné z fotografií. Měsíční nájemné činí 10.000.- Kč, zálohové platby spojené s užíváním bytu činí 2.800.- Kč, tedy celková měsíční platba 12.800.- Kč. Elektřina bude po dobu nájemního vztahu převedená na nájemce. Při podpisu nájemní smlouvy je požadováno složení vratné kauce v hodnotě 25.600.- Kč. Provizi realitní kanceláři hradí nájemce. Dům je po celkové revita...

Právní servis	zdarma	Plocha užitná	62 m²
Vyřízení hypotéky	zdarma	Patro	6
Plocha podlahová	62 m²	PENB	G



Pavlína Korunková
+420 777 031 105 | pavlinakorunkova@dobrebydleni.cz
Vše včetně kompletního právního servisu.
Zdarma možnost hypotéky.