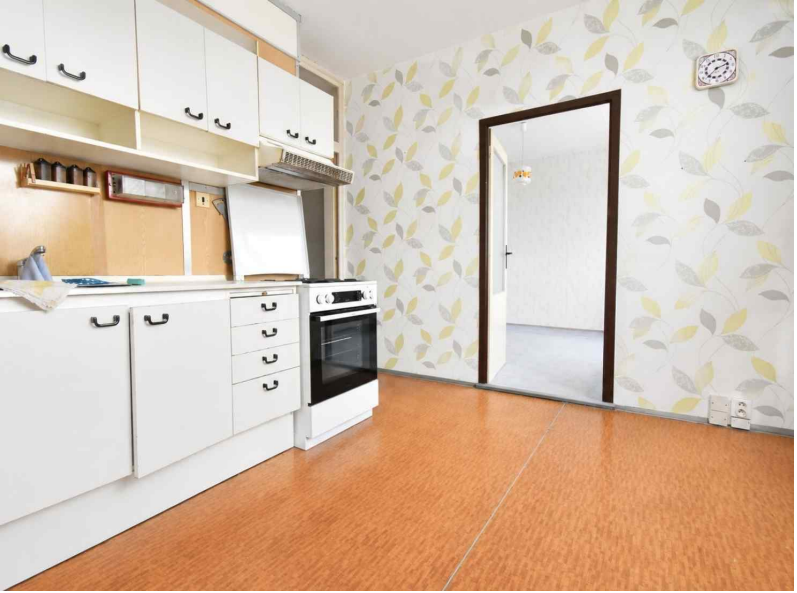









Prodej, Byt, 4+1+lodžie/balkón , 84 m²

4 490 000 Kč

Číslo zakázky 1812
Ostrov, Lidická

Nabízíme k prodeji prostorný byt s dispozicí 4+1 s lodžií o celkové ploše 84 m², umístěný ve 4. patře revitalizovaného panelového domu s výtahem v Ostrově, ulici Lidická . Dům prošel kompletní modernizací a splňuje energetickou náročnost třídy A, což zajišťuje nízké provozní náklady. Byt je v původním, udržovaném stavu, ideální k rekonstrukci dle vlastních představ. Dispozice nabízí čtyři neprůchozí pokoje, kuchyň, prostornou předsíň a koupelnu s oddělenou toalet...

Právní servis	zdarma	Patro	4
Vyřízení hypotéky	zdarma	Balkón/lodžie	ano
Plocha užitná	84 m²	PENB	A



Martin Brunclík
+420 608 933 090 | martinbrunclik@dobrebydleni.cz
Vše včetně kompletního právního servisu.
Zdarma možnost hypotéky.