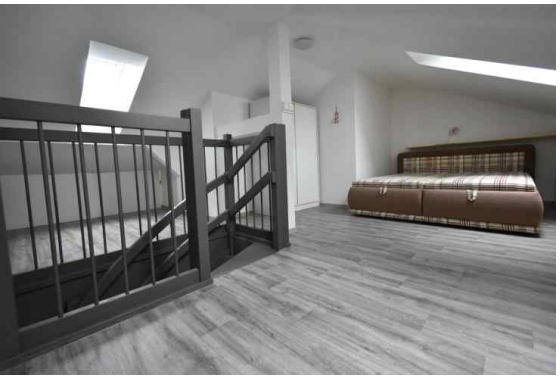

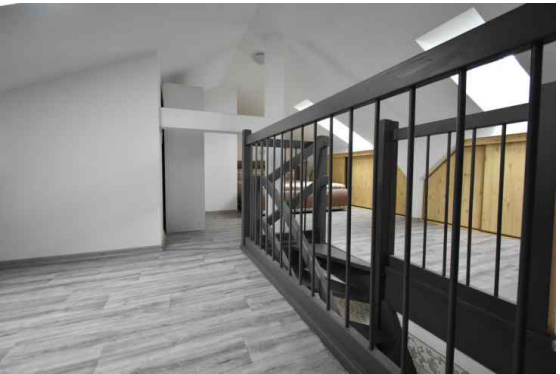

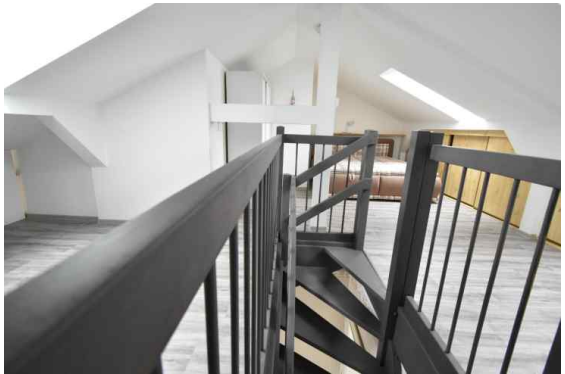

Prodej, Byt, 3+1, 95 m²

4 950 000 Kč

Číslo zakázky 1096
Karlovy Vary, Stará Kysibelská

Nabízíme k prodeji atypický mezonetový byt v novostavbě cihlového domu s dispozicí 3+1 o celkové ploše 95 m2 v klidné lokalitě, části Drahovice. Bytová jednotka v osobním vlastnictví je ve čtvrtém patře udržovaného domu s výtahem. K bytu náleží sklep. Vytápění a ohřev vody dálkově. Nízké provozní náklady. Veškerá občanská vybavenost v docházkové vzdálenosti bytu. Možnost přikoupení garáže, která se nachází v přímo v domu.Velice klidné místo s výhledem do zeleně. Doporučujeme osobní prohlídku.

Právní servis	zdarma	Patro	4
Vyřízení hypotéky	zdarma	PENB	C
Plocha užitná	95 m²		

Martin Brunclík
+420 608 933 090 | martinbrunclik@dobrebydleni.cz
Vše včetně kompletního právního servisu.
Zdarma možnost hypotéky.